PODÉLNÝ PROFIL KOLEJE č. 1 km 9,600 - 10,500

M 1:1000/100

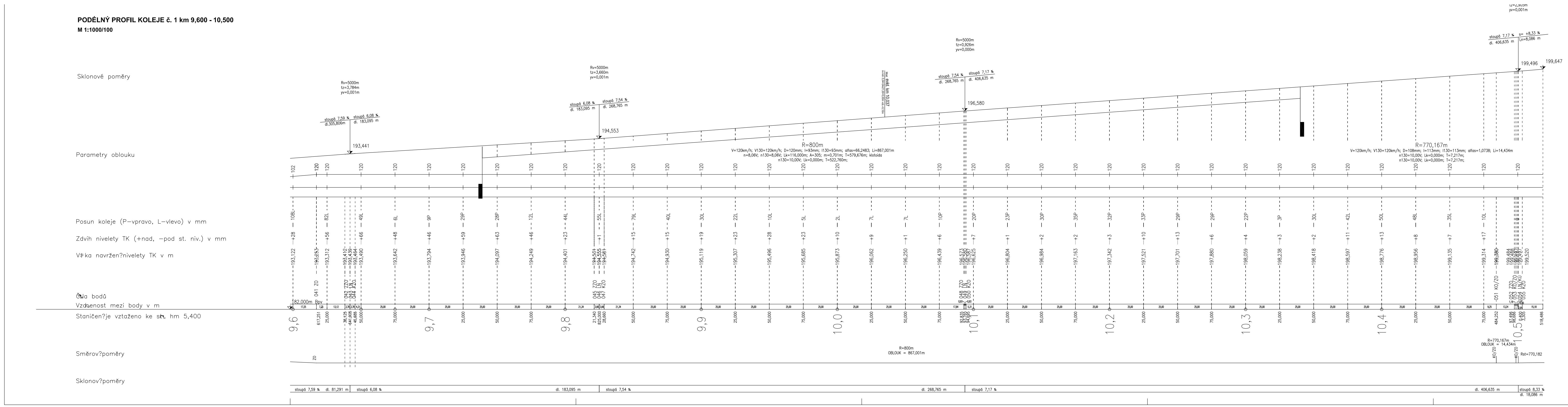
Sklonové poměry
Parametry oblouku
Posun koleje (P–vpravo, L–vlevo) v mm
Zdvih nivelety TK (+nad, –pod st. niv.) v mm
V‡ka navržen?nivelety TK v m
Č‡la bodů
Vzdшenost mezi body v m
Staničen?je vztaženo ke sŧ. hm 5,400
Směrov?poměry
Sklonov?poměry
Rv=5000m
tz=3,784m
yv=0,001m
stoupá 7,59 ‰
dl.305,806m
stoupá 6,08 ‰
dl. 183,095 m
193,441
Rv=5000m
tz=3,660m
yv=0,001m
stoupá 6,08 ‰
dl. 183,095 m
stoupá 7,54 ‰
dl. 268,765 m
194,553
Most evid. km 10,037
Rv=5000m
tz=0,926m
yv=0,000m
stoupá 7,54 ‰
dl. 268,765 m
stoupá 7,17 ‰
dl. 406,635 m
196,580
R=800m
V=120km/h; V130=120km/h; D=120mm; I=93mm; I130=93mm; alfas=66,2483; Li=867,001m
n=8,06V; n130=8,06V; Lk=116,000m; A=305; m=0,701m; T=579,676m; klotoida
n130=10,00V; Lk=0,000m; T=522,760m;
R=770,167m
V=120km/h; V130=120km/h; D=108mm; I=113mm; I130=113mm; alfas=1,0738; Li=14,434m
n130=10,00V; Lk=0,000m; T=7,217m;
n130=10,00V; Lk=0,000m; T=7,217m;
tz=2,905m
yv=0,001m
stoupá 7,17 ‰
dl. 406,635 m
s= +8,33 ‰
Ln=8,086 m
199,496
199,647
182,000m Bpv
041 ZO
042 ZZO
043 LN
044 KZO
045 ZZO
046 LN
047 KZO
048 ZZO
049 LN
050 KZO
051 KO/ZO
052 ZZO
053 KO/ZO
054 LN/KÚ
055 KZO
9,6
9,7
9,8
9,9
10,0
10,1
10,2
10,3
10,4
10,5
R=800m
OBLOUK = 867,001m
R=770,167m
OBLOUK = 14,434m
Rst=770,182
stoupá 7,59 ‰ dl. 81,291 m
stoupá 6,08 ‰ dl. 183,095 m
stoupá 7,54 ‰ dl. 268,765 m
stoupá 7,17 ‰ dl. 406,635 m
stoupá 8,33 ‰ dl. 18,086 m

Číslo změny:	Obsah změny:	Datum změny:
01	AKTUALIZACE	05/2016
02	-	-
03	-	-

Investor:

Správa železniční dopravní cesty, s.o.
Správa železniční geodézie
Pod Výtopnou 645/8, 186 00 Praha 8

Generální projektant:

SUDOP PRAHA a.s.
Olšanská 1a, 130 80 Praha 3
tel.: +420 267 094 111
fax: +420 224 230 316
e-mail: praha@sudop.cz

Hlavní inženýr projektu: ING. EVA SYROVÁ

Garant profese: ING. EVA SYROVÁ

Zpracovatel části:

PROGI, spol. s r.o.
Žukovova 79/60, 400 03 Ústí nad Labem
projekce@progi.cz
Tel: 411 198 004

Vedoucí střediska:	Odpovědný projektant SO, IO, PS:	Vypracoval:	Kontroloval:
ING. MIROSLAV NOVÁK	ING. MIROSLAV NOVÁK	TOMÁŠ RŮŽIČKA, DIS.	ING. MIROSLAV NOVÁK

Název akce:

PROJEKT PROSTOR. POLOHY KOLEJE NA VYBRANÝCH ČÁSTECH "PODKRUŠNOHORSKÉHO KORIDORU" ÚSTÍ NAD LABEM ZÁPAD - CHEB

Číslo smlouvy: 15 536 201

Projektový stupeň: PROJEKT

Část: TRMICE - CHABAŘOVICE KM 5,5 - 10,5

Datum: 12/2015

Číslo části: -

Název přílohy:

PODÉLNÝ PROFIL KOLEJE č. 1 km 9,600 - 10,500

Měřítko: 1:1000

Počet formátů: 7xA4

Číslo přílohy: 1 3.5

DOKUMENT LZE UŽÍVAT POUZE VE SMYSLU PŘÍSLUŠNÉ SMLOUVY O DÍLO. ŽÁDNÁ JEHO ČÁST NEMŮŽE BÝT DLE ZÁKONA č.121/2000 Sb. KOPÍROVÁNA NEBO JINÝM ZPŮSOBEM ROZŠIŘOVÁNA BEZ SOUHLASU SUDOP PRAHA a.s.